

部屋名	面積	m ² (帖)
UB	3.312	(2.0)
物入	0.552	(0.3)
洗面脱衣室	4.417	(2.7)
物入	0.828	(0.5)
階段	1.242	(0.8)
トイレ	2.070	(1.3)
物入	0.414	(0.3)
ホール	5.383	(3.3)
物入	1.656	(1.0)
洋室A	9.937	(6.0)
LDK	29.812	(18.0)
玄関	2.070	(1.3)
パントリー	1.656	(1.0)
シューズボックス	0.414	(0.3)
合計	63.76	(38.8)

1階 平面図 S:1/100

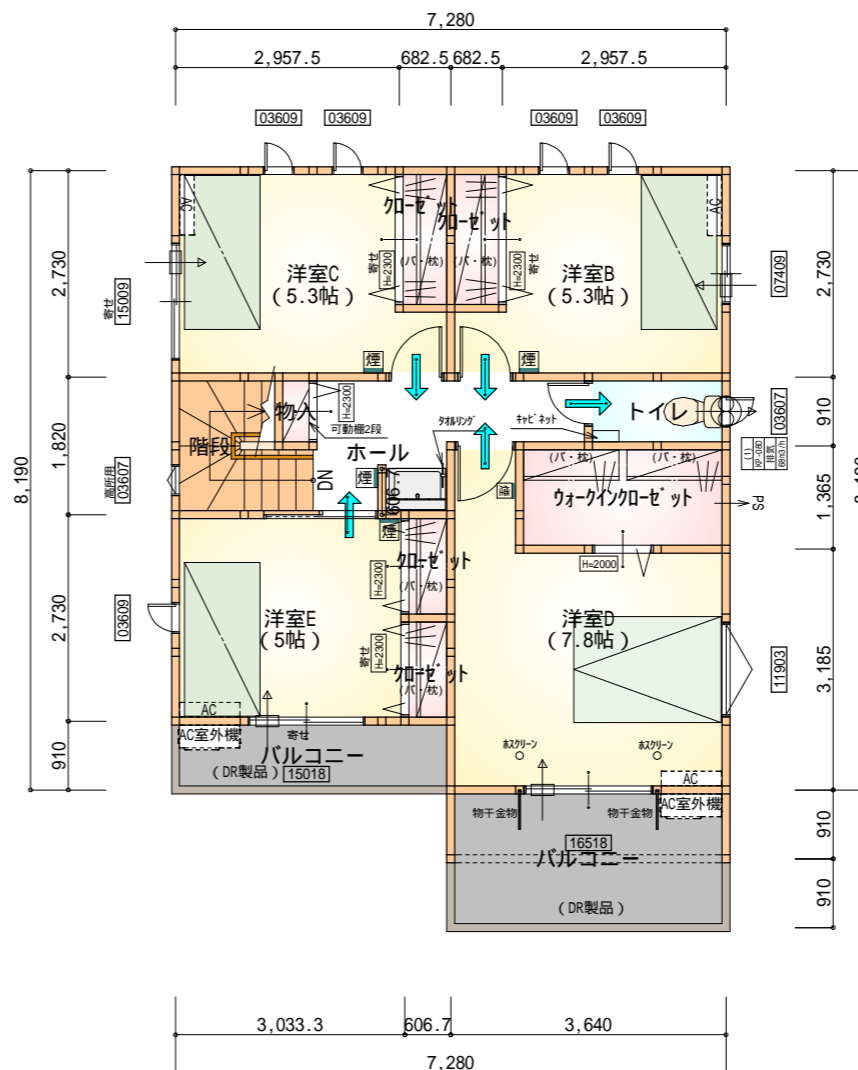

部屋名	面積	m ² (帖)
ウォークインクローゼット	3.726	(2.3)
洋室D	12.836	(7.8)
トイレ	1.656	(1.0)
クローゼット	0.828	(0.5)
クローゼット	1.104	(0.7)
クローゼット	1.104	(0.7)
クローゼット	0.828	(0.5)
物入	0.414	(0.3)
ホール	4.969	(3.0)
洋室B	8.833	(5.3)
階段	2.898	(1.8)
洋室E	8.281	(5.0)
洋室C	8.833	(5.3)
合計	56.31	(34.2)

2階 平面図 S:1/100

タイガ-EXハイバ-仕様

断熱等級5仕様

* 凡例

- 煙式感知器
- 換気扇(壁用)
- 換気扇(天井用)
- 給気口100
- アンダーカット等
- 管柱(105x105)
- A70設置推奨場所
- A70室外機設置推奨場所
- A70はお客の手配にて

火気使用室内装
 天井: PB9.5+準不燃クロスQM9397~QM9497
 壁: PB12.5+準不燃クロスQM9397~QM9497

段数	15段
階高	2985
有効幅	W=780
蹴上	R=199.0
踏面	T=210.0
勾配	$R \times 2 + T = 608.0$
	550 608.0 650
	$R / T = 0.948 \times 21 / 21 = 19.91 / 21 \quad 22 / 21$
蹴込板	あり
蹴込	30mm
段鼻	あり 30mm

工事名 四日市市川北二丁目建売様邸新築工事

備考

心建設株式会社一級建築士事務所

一級建築士事務所 静岡県知事登録(3)第7498号 静岡県浜松市浜名区内野2987-1
 一級 国土交通大臣登録 第344970号 織田 綾子 TEL:053-586-7337

管理者 設計者 担当者 図面名

日付 日付 日付

1階 平面図, 2階 平面図

縮尺 No.

1/100 2

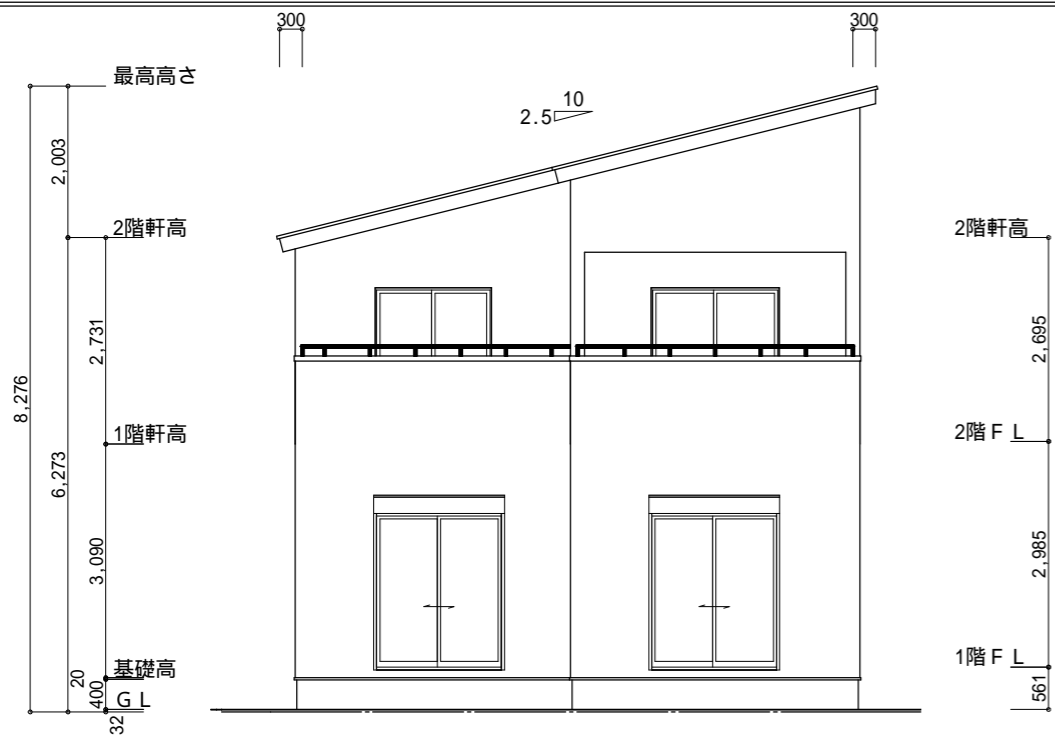

南側 立面図 S:1/100

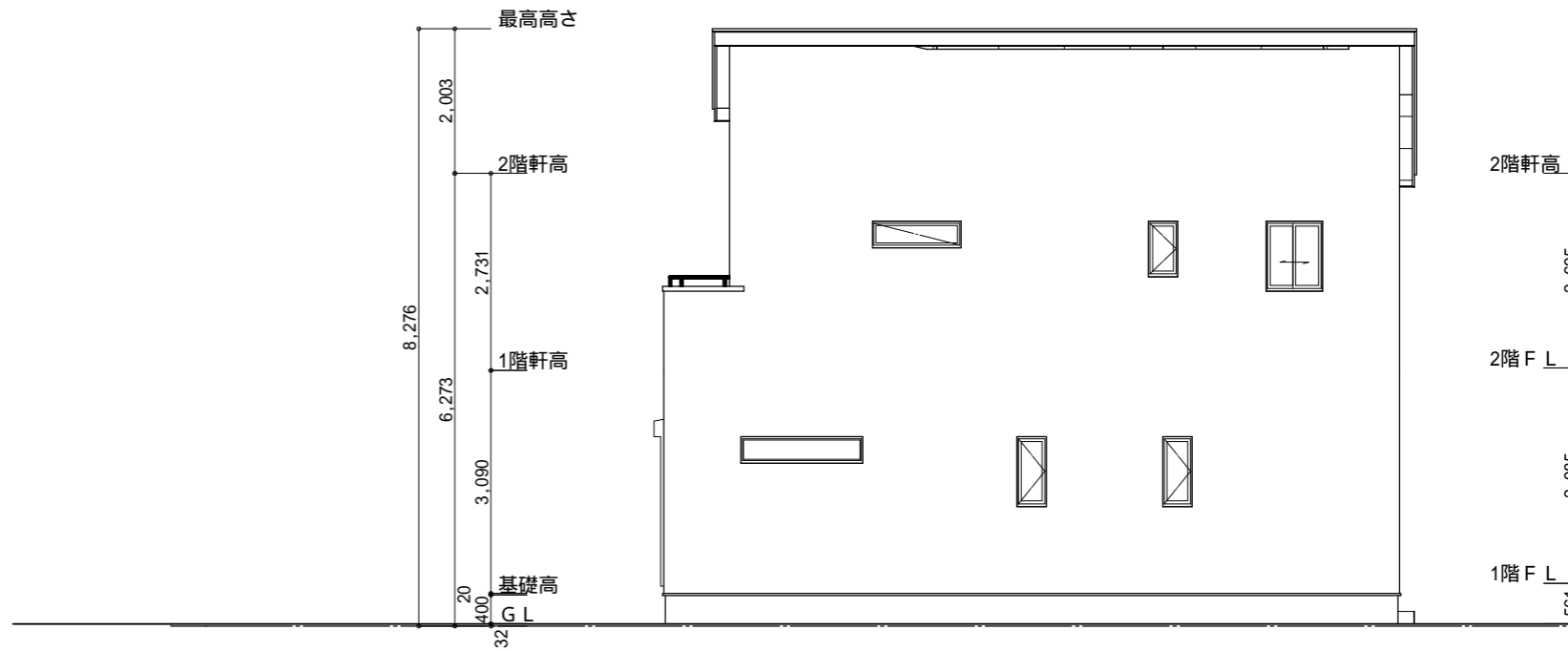

東側 立面図 S:1/100

<p>平均地盤の算定</p> <p>北面 : $7.28 \times 0.15 = 1.092$</p> <p>$1.092 / 34.58 = 0.03157$</p> <p>平均地盤 = 設計GL - 32</p>	<p>小屋裏換気措置 (NBL 防火端部有孔板 8mm)</p> <p>1枚あたりの有効開口面積 : 0.00753</p> <p>: 有孔板位置を示す</p> <p>棟換気 (トコ- 片流れ棟 2P)</p> <p>有効開口面積 0.0156m²/本</p> <p>:// : 換気棟を示す</p>	<p>2階 吸気 : $56.31\text{m}^2 \times 1/900 = 0.0626\text{m}^2$</p> <p>$0.00753\text{m}^2/\text{枚} \times 9 = 0.06777\text{m}^2 > 0.0626\text{m}^2$ OK</p> <p>排気 : $56.31\text{m}^2 \times 1/1600 = 0.0352\text{m}^2$</p> <p>$0.0156\text{m}^2/\text{本} \times 3\text{本} = 0.0468\text{m}^2 > 0.0352\text{m}^2$ OK</p>
--	---	---

タガ-EXH18°-仕様

断熱等級5仕様

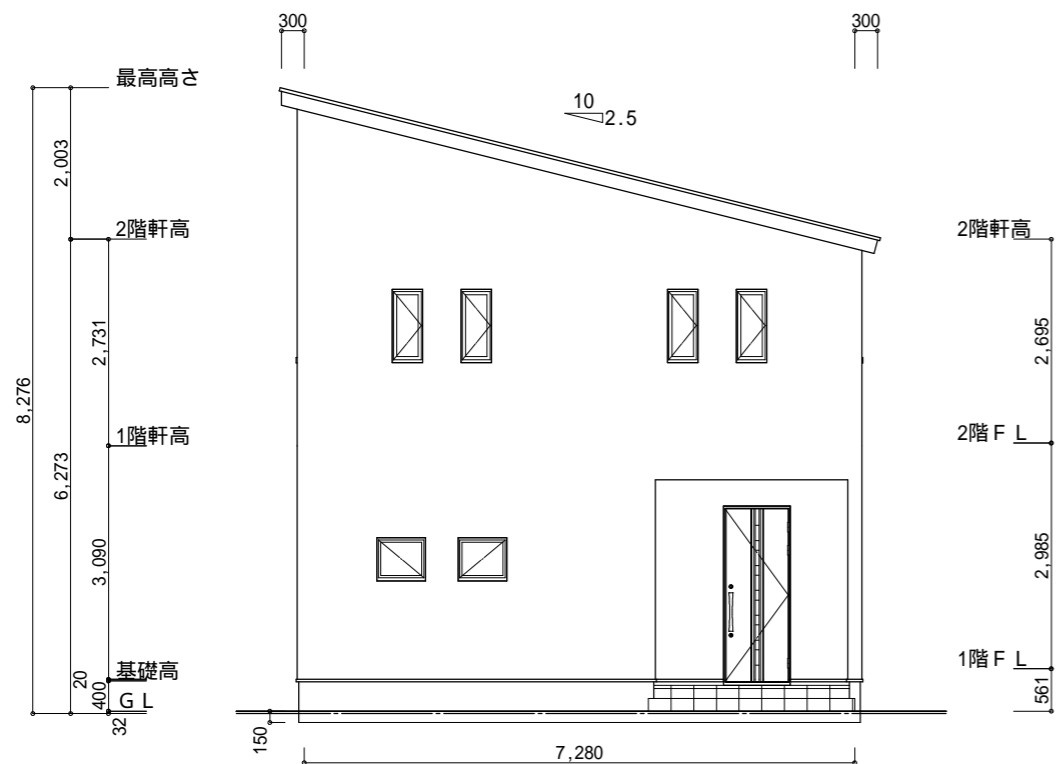

北側 立面図 S:1/100

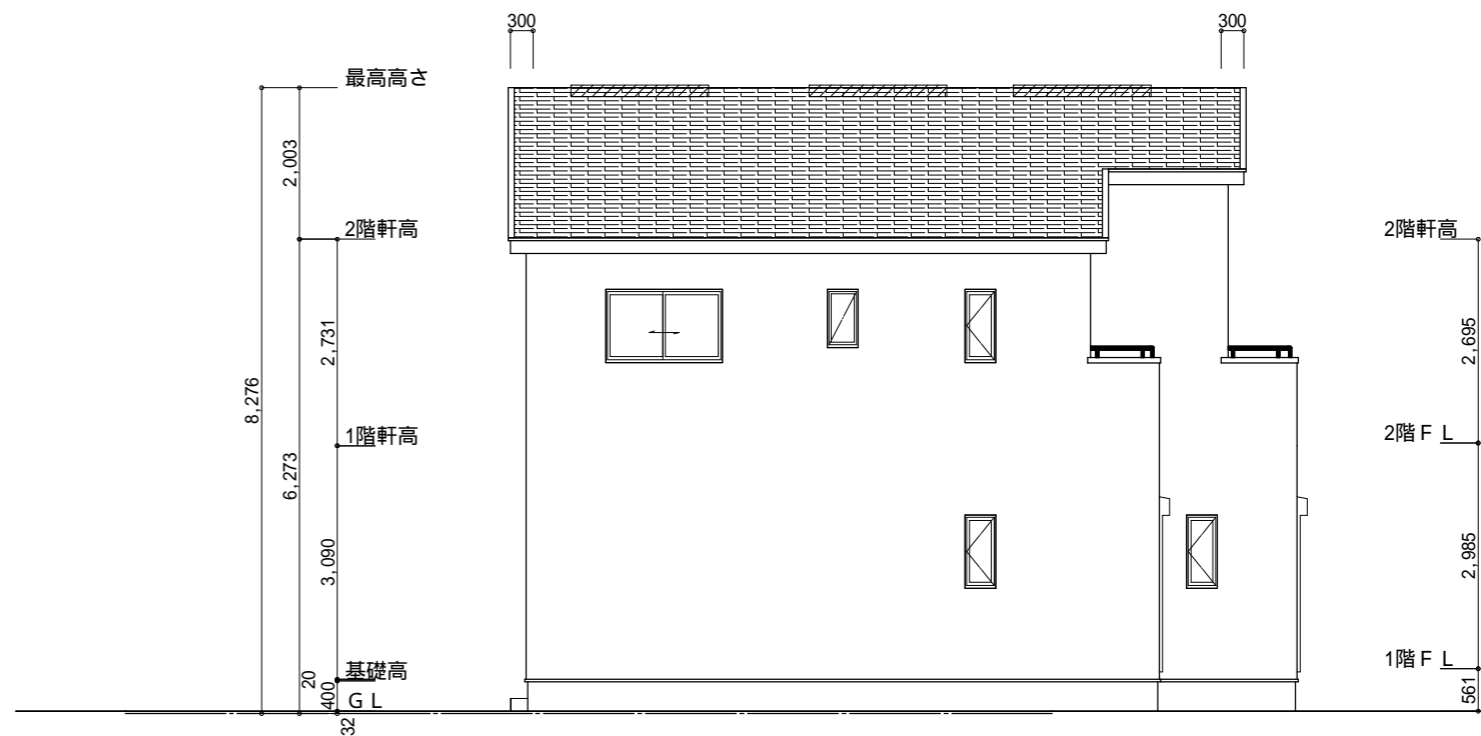

西側 立面図 S:1/100

<p>工事名 四日市市川北二丁目建売様邸新築工事</p> <p>備考</p>	<p>心建設株式会社一級建築士事務所</p> <p>一級建築士事務所 静岡県知事登録(3)第7498号 静岡県浜松市浜名区内野2987-1</p> <p>一級 国土交通大臣登録 第344970号 織田 綾子 TEL:053-586-7337</p>	<p>管理者 日付</p>	<p>設計者 日付 2024/11/20</p>	<p>担当者 日付</p>	<p>図面名 南側 立面図, 北側 立面図, 東側 立面図, 西側 立面図</p>	<p>縮尺 1/100</p>	<p>No. 3</p>
--	--	---------------	--------------------------	---------------	---	-----------------	--------------

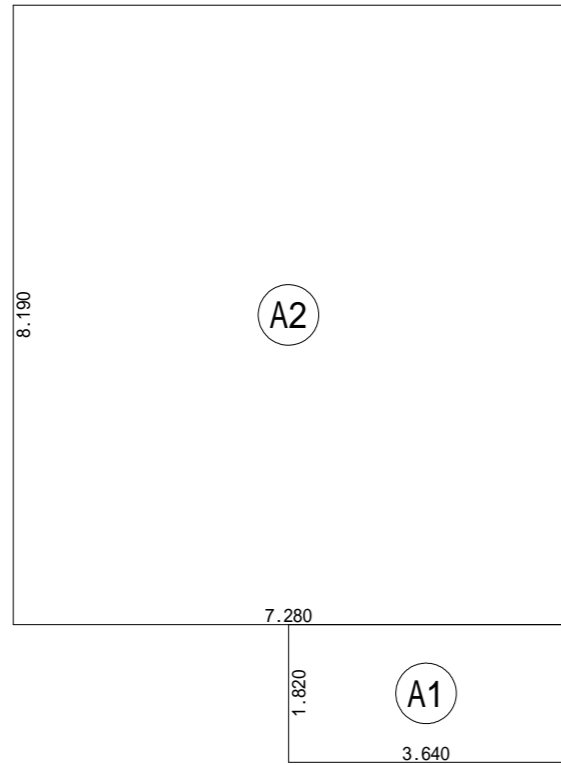

建築面積求積図 S:1/100

建築面積表			
	形状	計算式	面積
(A1)	矩形	3.640×1.820	6.6248
(A2)	矩形	7.280×8.190	59.6232
計(m ²)			計(坪)
合計		66.24	20.03

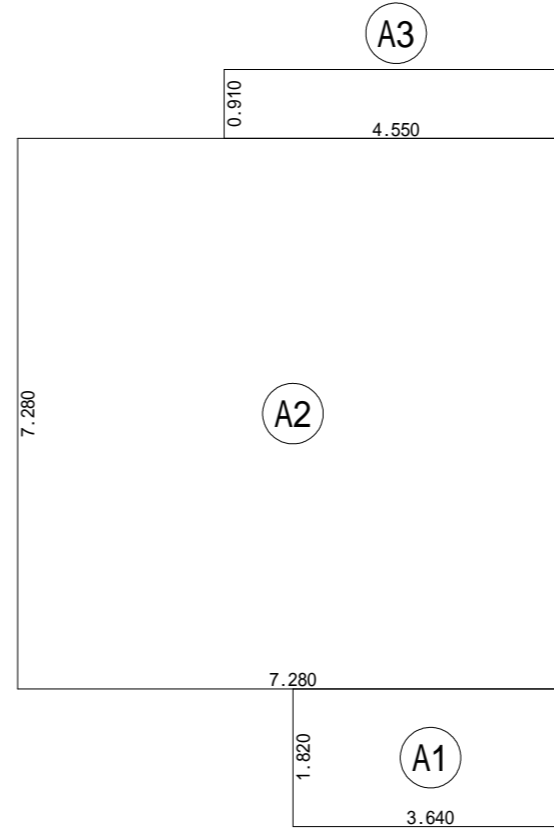

1階 床面積求積図 S:1/100

床面積表<1階>			
	形状	計算式	面積
(A1)	矩形	3.640×1.820	6.6248
(A2)	矩形	7.280×7.280	52.9984
(A3)	矩形	4.550×0.910	4.1405
計(m ²)			計(坪)
合計		63.76	19.28

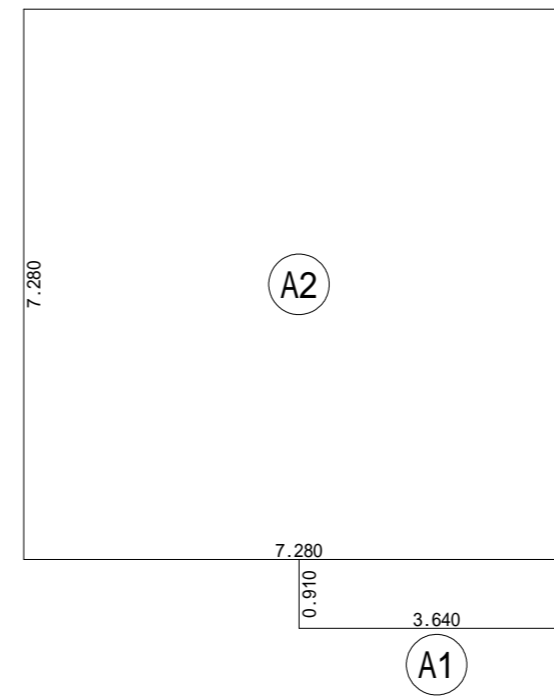

2階 床面積求積図 S:1/100

床面積表<2階>			
	形状	計算式	面積
(A1)	矩形	3.640×0.910	3.3124
(A2)	矩形	7.280×7.280	52.9984
計(m ²)			計(坪)
合計		56.31	17.03

工事名 四日市市川北二丁目建売様邸新築工事

備考

心建設株式会社一級建築士事務所

一級建築士事務所 静岡県知事登録(3)第7498号 静岡県浜松市浜名区内野2987-1
一級 国土交通大臣登録 第344970号 織田 綾子 TEL:053-586-7337

管理者

設計者

担当者

図面名

縮尺

No.

日付

日付

日付

1階 床面積求積図, 2階 床面積求積図, 建築面積求積図

1/100

4

2024/11/20