

トータル面積表 (m ²)	
敷地面積	166.86
建築面積	67.07
床面積 1階	64.59
2階	55.06
延床面積	119.65
建蔽率	$(67.07/166.86) \times 100$
容積率	$(119.65/166.86) \times 100$

- 道路斜線
 - ・南側道路 明らかに適法
 - ・東側道路 $(679+5000+676) \times 1.25=7943.75$
最高高さ7764+道路との高低差 $(450-290)=7924 < 7943 \therefore OK$
- 北側斜線・隣地斜線 明らかに適法
- 平均地盤面 算定不要
- 雨水 道路側溝へ放流
汚水 公共下水道へ放流

※ 施行令第130条の12の規定以外の建築物は建築しない

配置図 S: 1/100

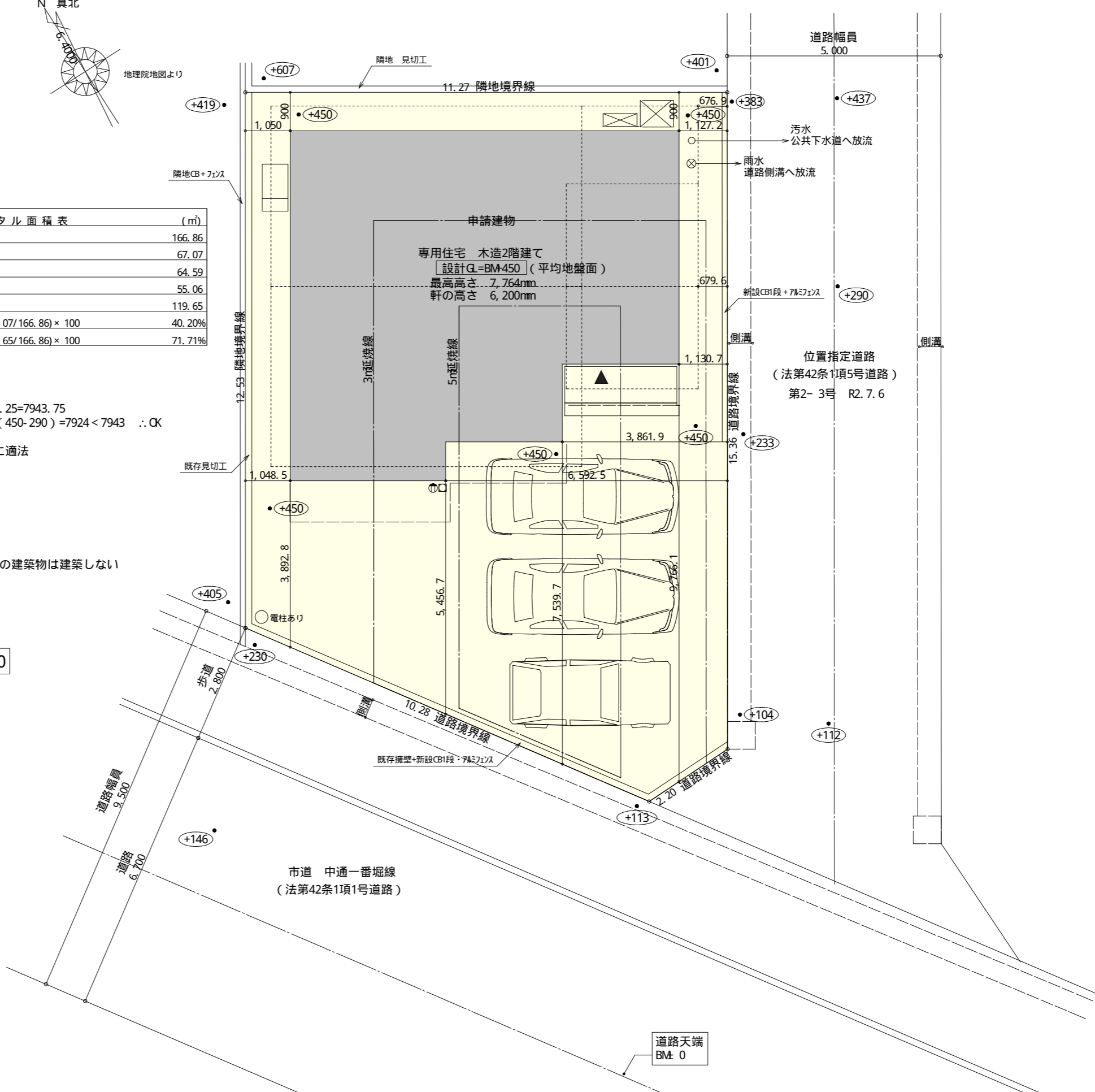

工事名	富士宮市万野原新田建売様邸新築工事	管理者	心建設株式会社 一級建築士事務所	設計者	担当	図面名	配置図	縮尺	1/100	No.	1
備考		日付	一級建築士事務所 静岡県知事登録(1)第7498号 静岡県浜松市浜北区内野2987-1 一級 国土交通大臣登録 第344970号 織田 綾子 TEL: 053-586-7337	日付	日付						

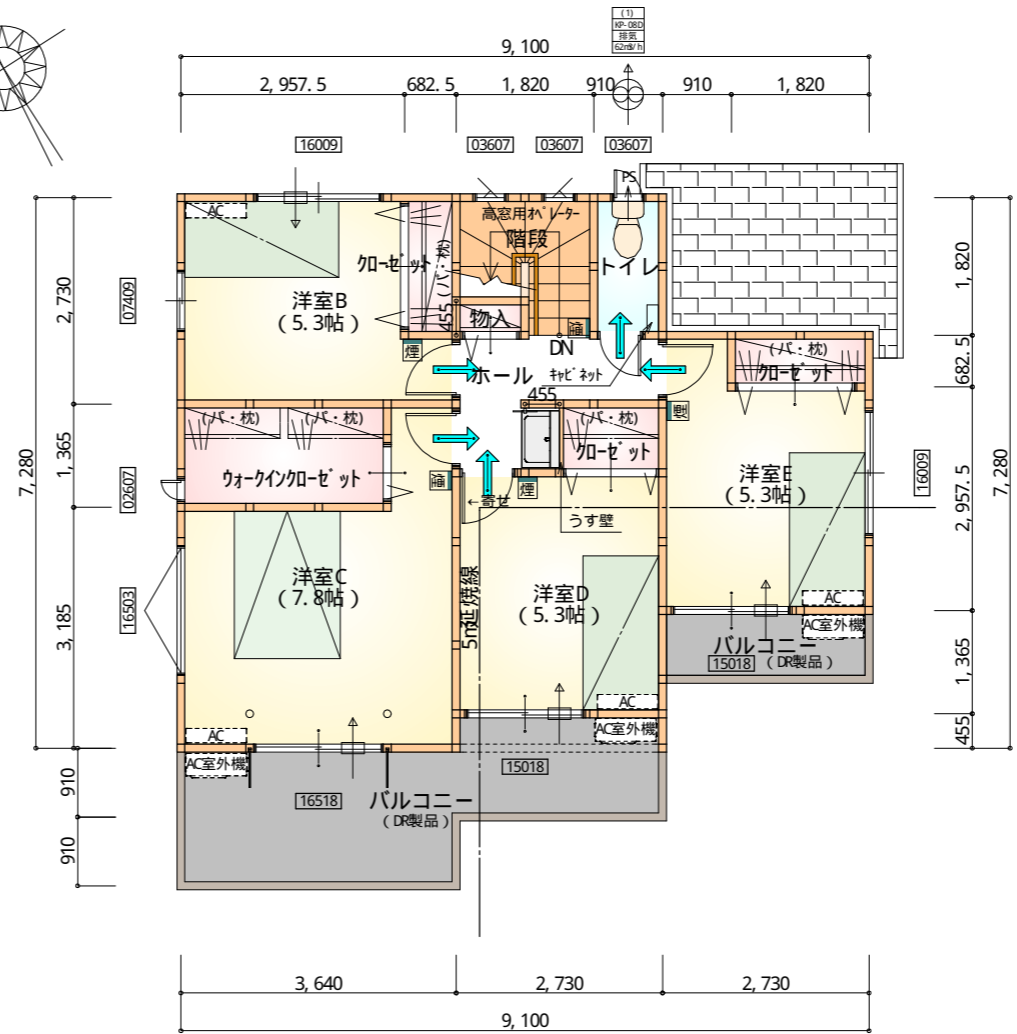
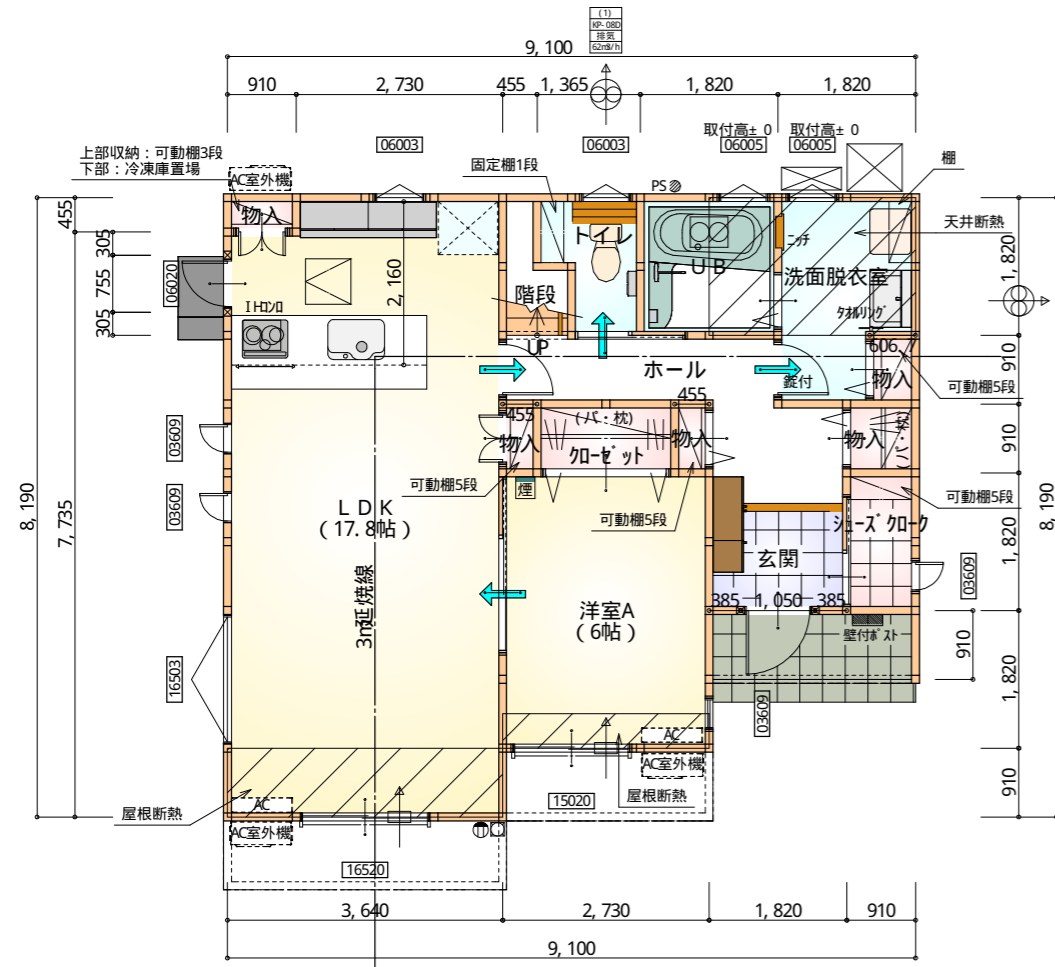
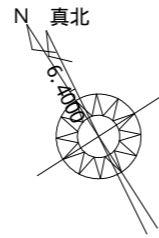

* 凡例

- 煙式感知器
- 換気扇 (壁用)
- 換気扇 (天井用)
- 給気口 100φ
- アンダーカット等
- 通し柱 (105×105)
- 管柱 (105×105)
- AC設置推奨場所 (設置はお客様手配)
- AC室外機設置推奨場所

※ 火気使用室内装

天井: PB9.5+準不燃クロスQM397~QM497

壁: PB12.5+準不燃クロスQM397~QM497

部屋名	面積	m ² (帖)
階段	1.242	(0.8)
物入	0.552	(0.3)
物入	0.828	(0.5)
物入	0.414	(0.3)
物入	0.414	(0.3)
物入	0.414	(0.3)
玄関	2.484	(1.5)
加ゼット	1.656	(1.0)
U B	3.312	(2.0)
トイレ	2.070	(1.3)
シューズ 加-ク	1.656	(1.0)
洗面脱衣室	4.417	(2.7)
洋室A	9.937	(6.0)
ホール	5.797	(3.5)
LDK	29.398	(17.8)
合計	64.59	(39.3)

1階 平面図 S: 1/100

部屋名	面積	m ² (帖)
加ゼット	1.242	(0.8)
洋室D	8.695	(5.3)
加ゼット	1.242	(0.8)
トイレ	1.656	(1.0)
階段	2.898	(1.8)
物入	0.414	(0.3)
加ゼット	1.242	(0.8)
洋室B	8.695	(5.3)
洋室E	8.695	(5.3)
洋室C	12.836	(7.8)
ホール	3.726	(2.3)
ウォークイン加ゼット	3.726	(2.3)
合計	55.06	(33.8)

2階 平面図 S: 1/100

段数	15段
階高	2944
有効幅	W=780
蹴上	R=196.2
踏面	T=210.0
勾配	$R \times 2 + T = 602.4$ $550 \leq 602.4 \leq 650$ $R / T = 0.935 \times 21 / 21$ $= 19.64 / 21 \leq 22 / 21$
蹴込板	あり
蹴込	30mm
段鼻	あり 30mm

工事名	富士宮市万野原新田建売様邸新築工事	管理者	心建設株式会社一級建築士事務所	設計者	日付	担当者	日付	図面名	1階 平面図, 2階 平面図	縮尺	1/100	No.	2
備考		日付	2022/03/07	日付									



南側 立面図 S: 1/100

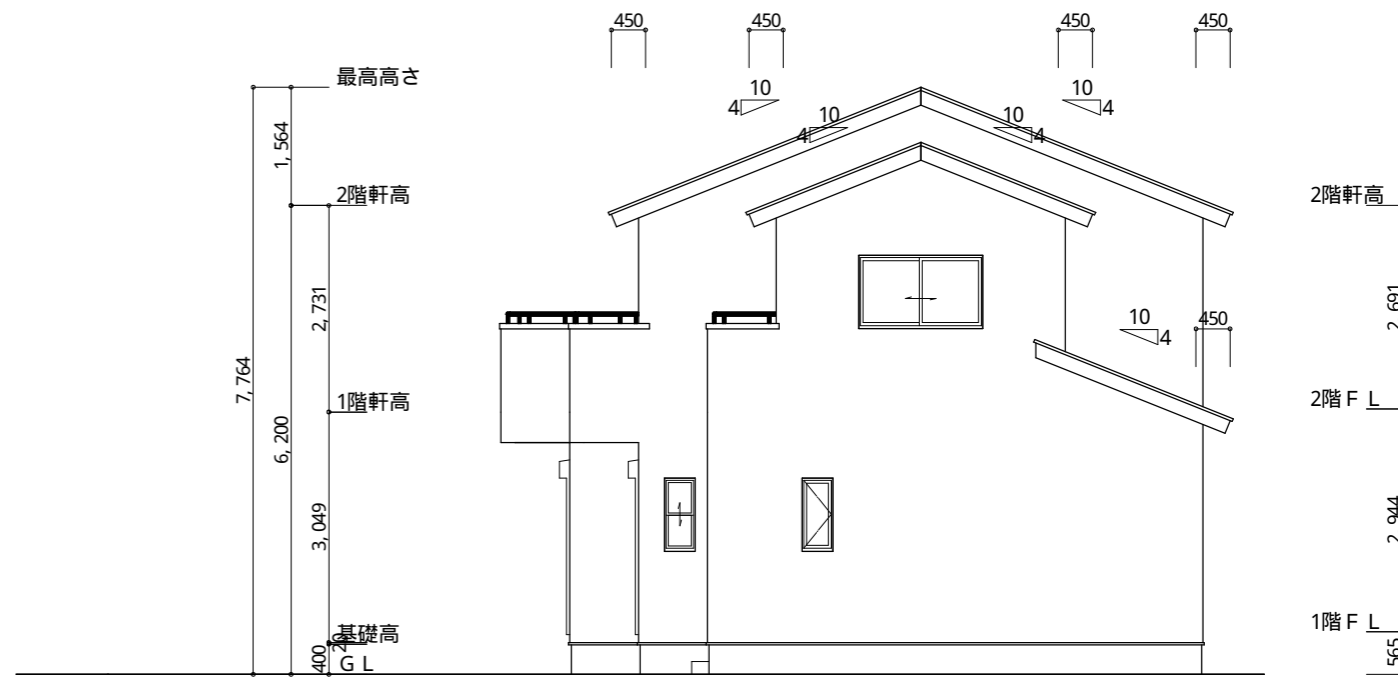

東側 立面図 S: 1/100

<p>※ 小屋裏換気措置 (NBL エボスカー-910×1820×6仕様) 有効開口面積 $L=0.45m$ (軒の出) - $0.0835 = 0.3665$にカットした開口率4.4%の有効板の換気孔 $0.91 \times 0.3665 \times 0.044$ (開口率) = $0.0146m^2/枚$ ▲ : 有孔板位置を示す</p>	<p>2階 吸気: $55.06m^2 \times 1/900 \approx 0.0612m^2$ $0.0146m^2/枚 \times 5枚 = 0.073m^2 > 0.0612m^2 \therefore OK$ 下屋 吸排気: $(1.82m \times 2.73m) \times 1/250 \approx 0.0199m^2$ $0.0146m^2/枚 \times 2枚 = 0.0292m^2 > 0.0199m^2 \therefore OK$</p>
<p>※ 棟換気 (トコ S型換気棟) 有効開口面積 2P: $0.0340m^2/本$ // : 2P 棟換気位置を示す</p>	<p>2階 排気: $55.06m^2 \times 1/1600 \approx 0.0345m^2$ $0.0340m^2/本 \times 2本 = 0.0680m^2 > 0.0345m^2 \therefore OK$</p>

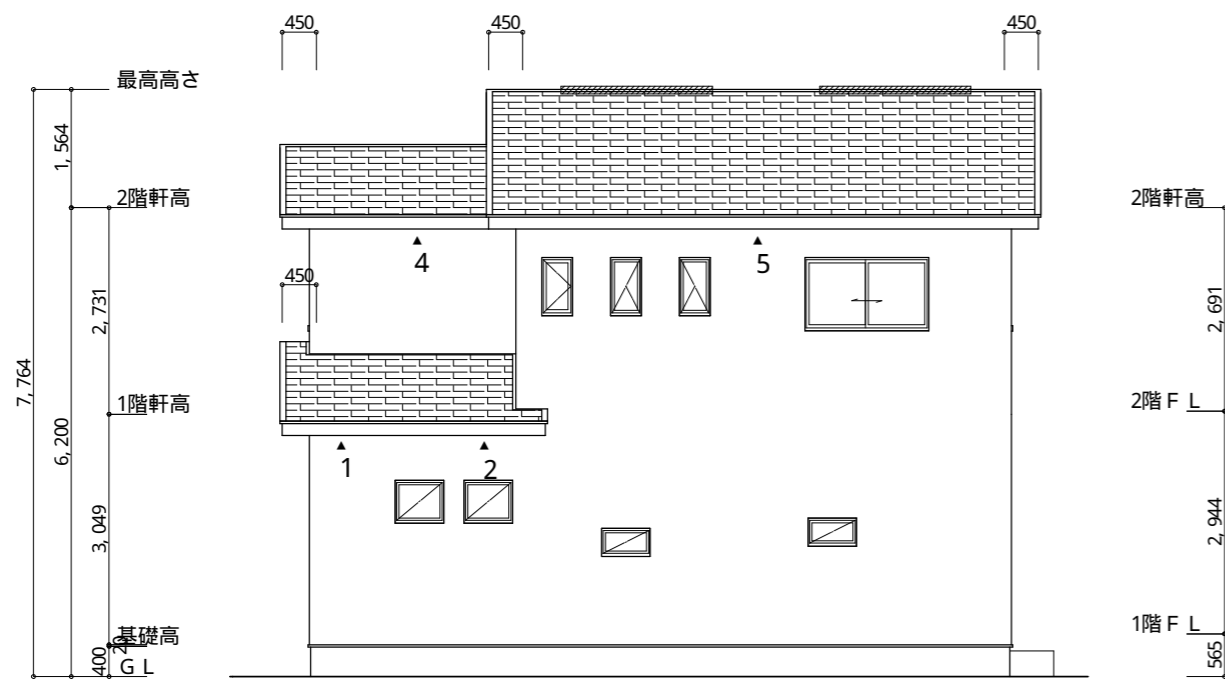

北側 立面図 S: 1/100

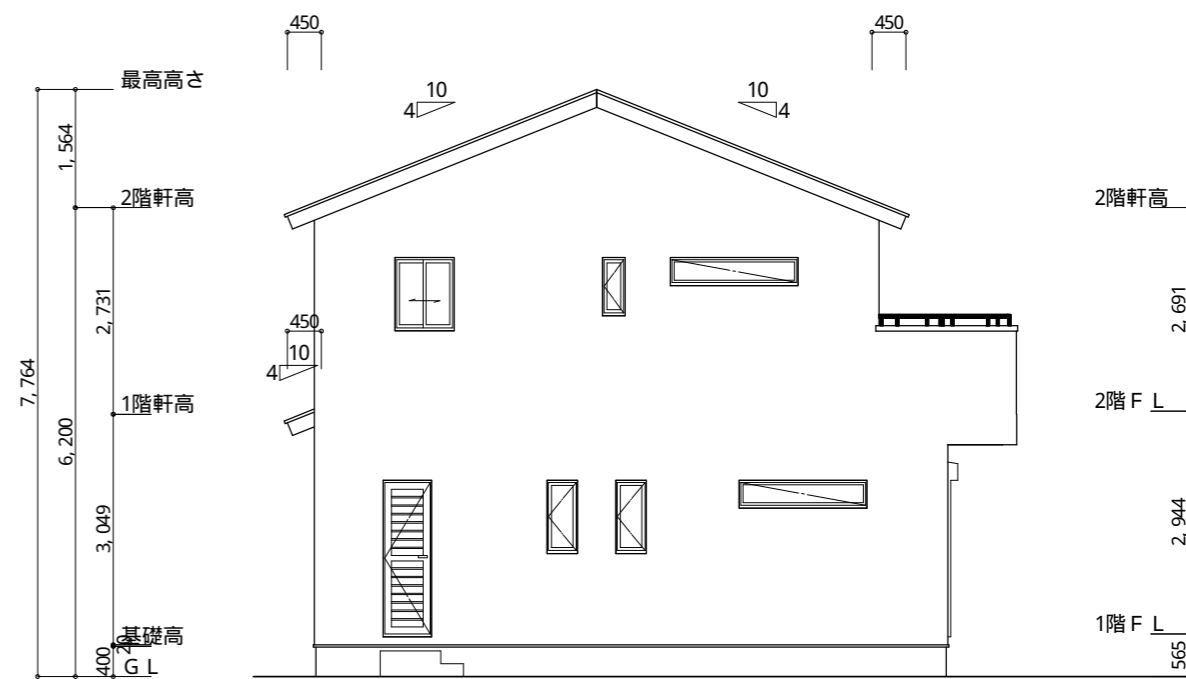

西側 立面図 S: 1/100

<p>工事名 富士宮市万野原新田建売様邸新築工事</p>	<p>心建設株式会社一級建築士事務所 一級建築士事務所 静岡県知事登録(1)第7498号 静岡県浜松市浜北区内野2987-1 一級 国土交通大臣登録 第344970号 織田 綾子 TEL: 053-586-7337</p>	<p>管理者 日付</p>	<p>設計者 日付 2022/03/07</p>	<p>担当者 日付</p>	<p>図面名 南側 立面図, 北側 立面図, 東側 立面図, 西側 立面図</p>	<p>縮尺 1/100</p>	<p>No. 3</p>
------------------------------	---	---------------	--------------------------	---------------	---	-----------------	--------------